赤峰市中心城区主城区 5G 通信基站站址建设规划

松山片区

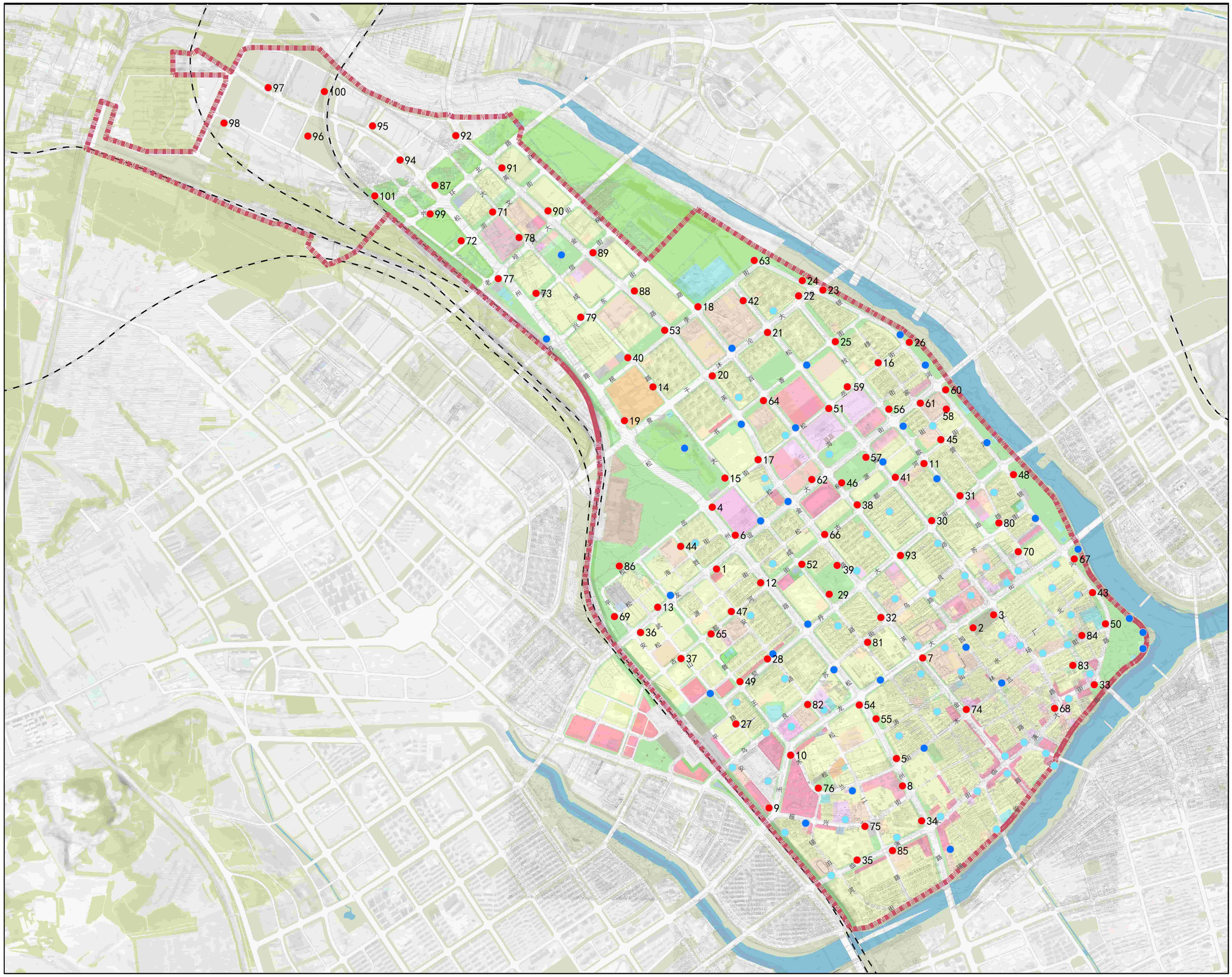

N

0 0.375 0.75 1.5 km

图 例

- 现状地面塔
- 现状楼面塔
- 规划地面塔
- 铁路
- 河流
- 规划范围

赤峰市中心城区主城区 5G 通信基站站址建设规划

八家片区

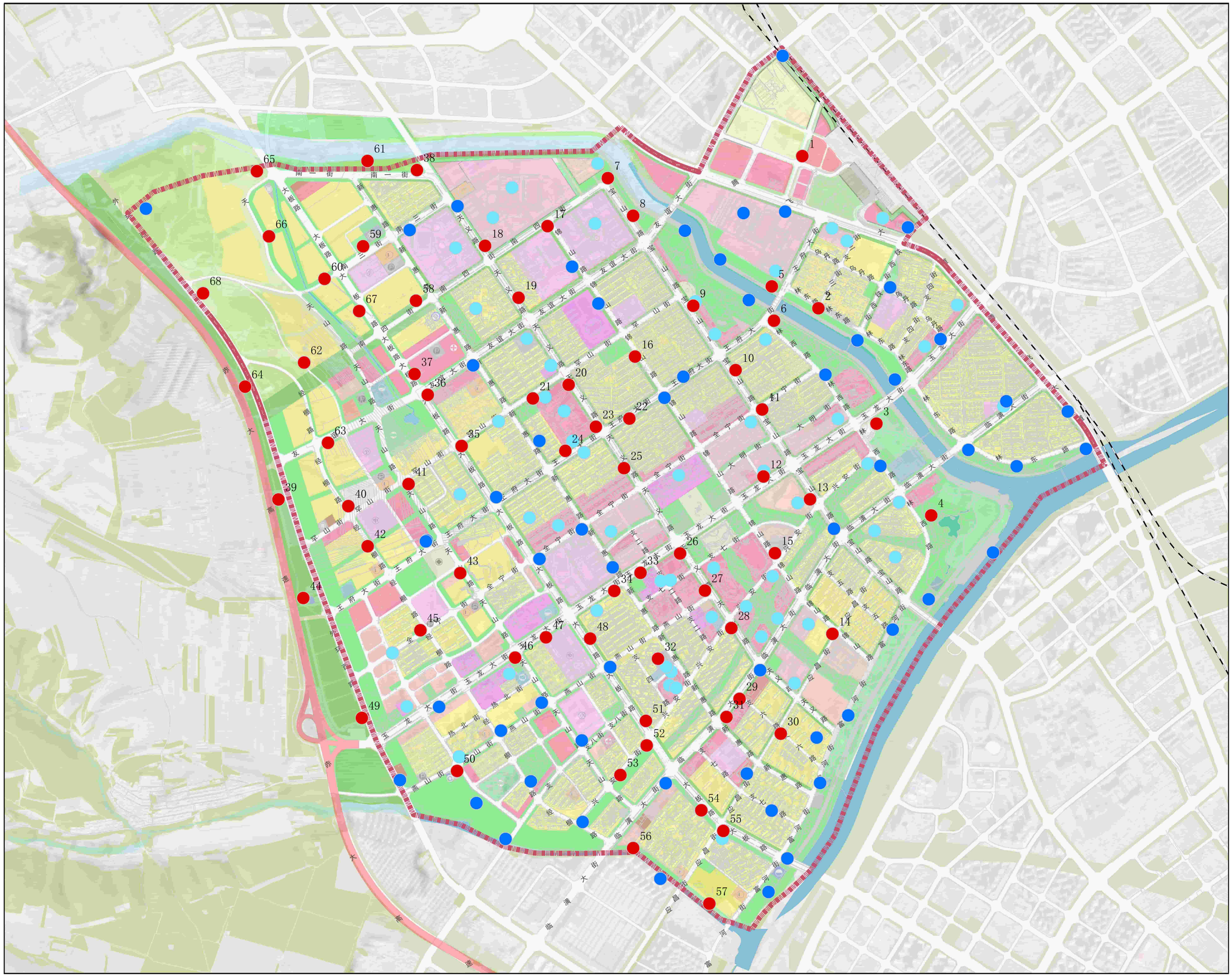

图 例

- 现状地面塔
- 现状楼面塔
- 规划地面塔
- 铁路
- 河流
- 规划范围