赤峰市中心城区主城区 5G 通信基站站址建设规划

北洼子片区

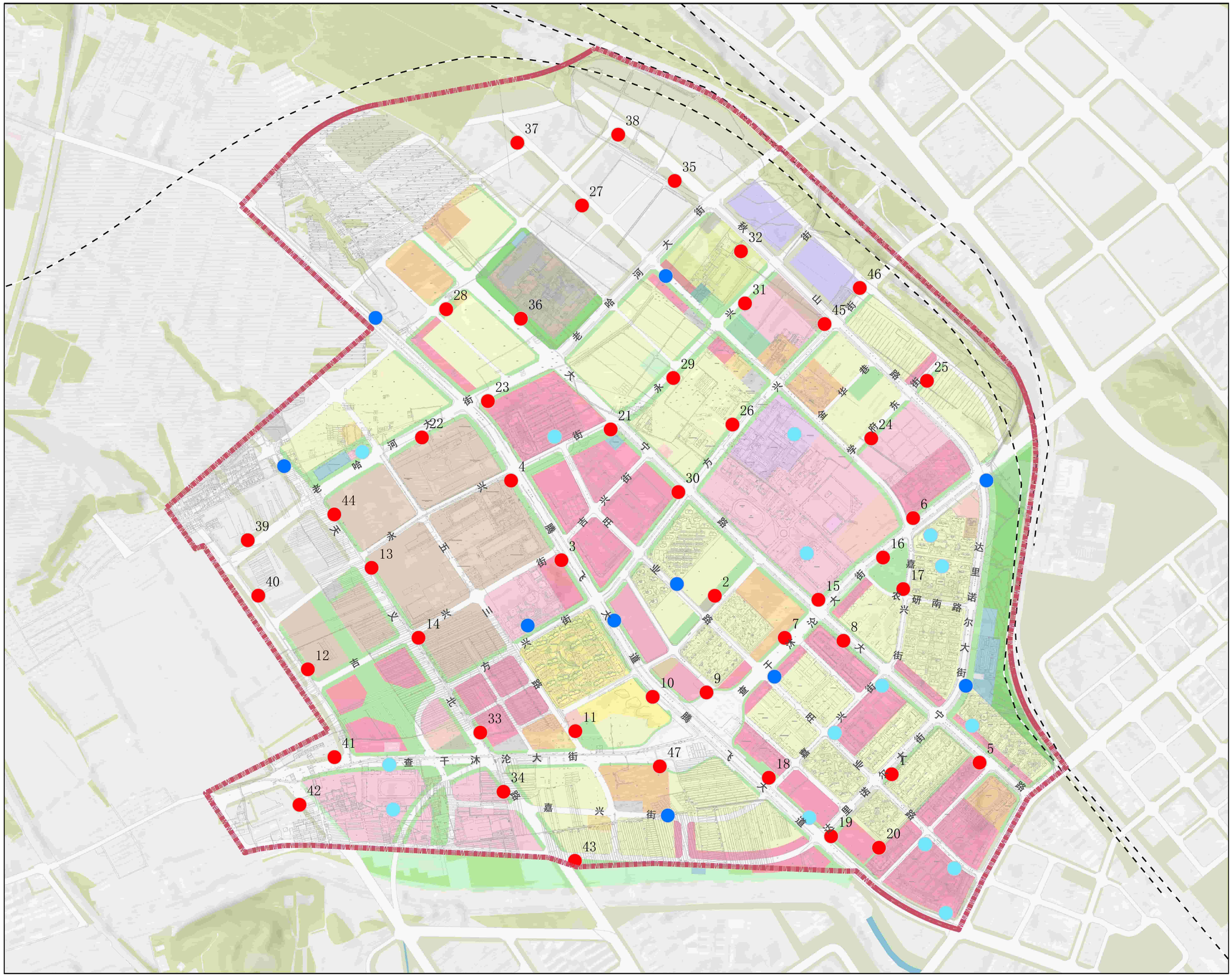

赤峰市中心城区主城区 5G 通信基站站址建设规划

红山片区

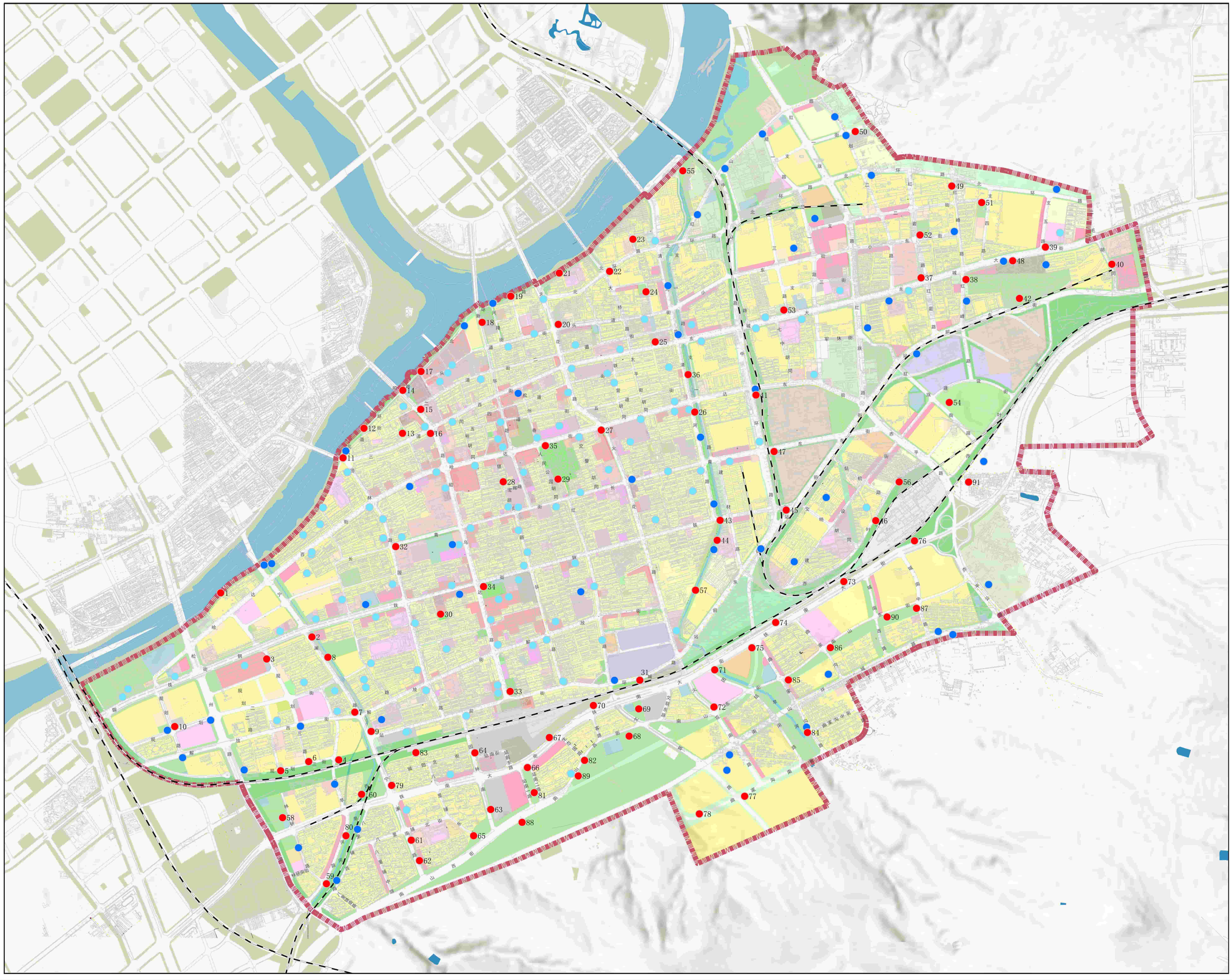

N

0 0.25 0.5 1 km

图 例

- 现状地面塔
- 现状楼面塔
- 规划地面塔
- 铁路
- 河流
- 规划范围